

# FLETCHER DROP-OFF/PICK UP PROCEDURE

## PROCEDIMIENTO DEL RECOJO Y DEJADA

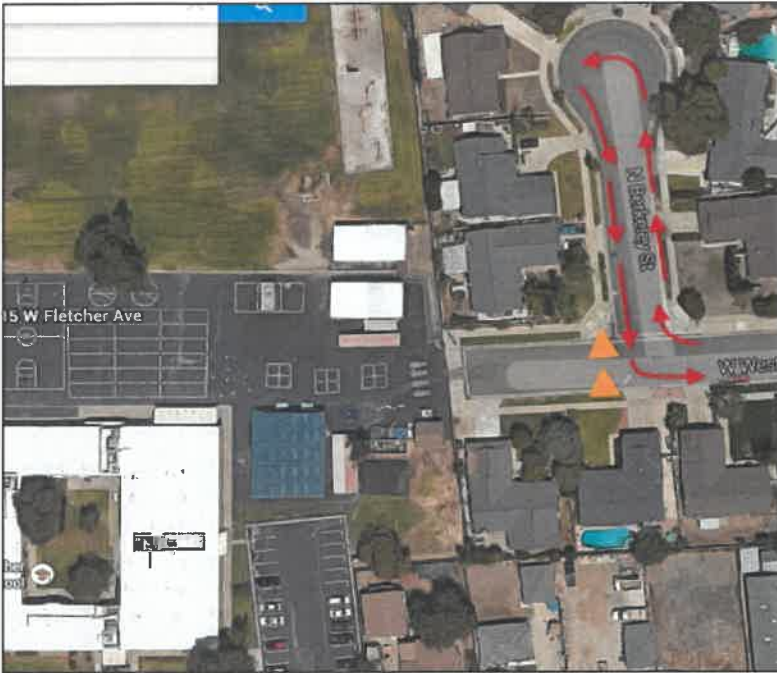

Your **PATIENCE** and **COURTEOUSNES** is appreciated as we all get used to this new process.

Su **PACIENCIA** y **CORTESIA** es apreciada así como todos nos acostumbramos a este nuevo proceso.

**PLEASE NOTE**  
POR FAVOR TOME NOTA:

**NO DOUBLE PARKING**

**NO DOBLE ESTACIONAMIENTO**

**SIDE GATE WILL CONTINUE TO OPEN AT 7:30 am**  
**EL PORTON DEL LADO CONTINUARA ABRIENDO A LAS 7:30 am.**

### **ADDITIONAL SIDE OF SCHOOL DROP OFF ROUTINE:**

#### **PROCEDIMIENTO DE LA DEJADA EN EL COSTADO DE LA ESCUELA:**

- **Parents will turn right on N. Berkley St (see red arrows) and drive around the cul-de-sac to the west corner.**  
*Padres entrarán por el camino indicado por las flechas rojas y manejarán hasta el último punto posible.*
- **Parents will come to a complete stop and students will exit the passenger side, directly on to the sidewalk.**  
*Padres pararán completamente y los estudiantes bajarán del carro del lado pasajero, directamente a la cera.*
- **Parents will turn left on to W. Westway Ave.**  
*Padres pueden usar el carril de mano izquierda para poder pasar otros carros.*

### **ADDITIONAL SIDE OF SCHOOL PICK UP ROUTINE:**

#### **PROCEDIMIENTO DEL RECOJO EN EL COSTADO DE LA ESCUELA:**

- **Parents will turn right on N. Berkley St., see red arrows, and drive around the cul-de-sac to the west corner.**  
*Padres doblarán a la derecha en la N. Berkley St., seguirán la curva hasta llegar al lado oeste.*
- **Parents will come to a complete stop and students will enter the passenger side, directly from the sidewalk.**  
*Padres pararán completamente y los estudiantes bajarán del carro del lado pasajero, directamente a la cera.*
- **Parents will turn left on to W. Westway Ave.**  
*Padres doblarán a la izquierda en la W. Westway Ave. para salir.*

# FLETCHER DROP-OFF/PICK UP PROCEDURE

## PROCEDIMIENTO DEL RECOJO Y DEJADA

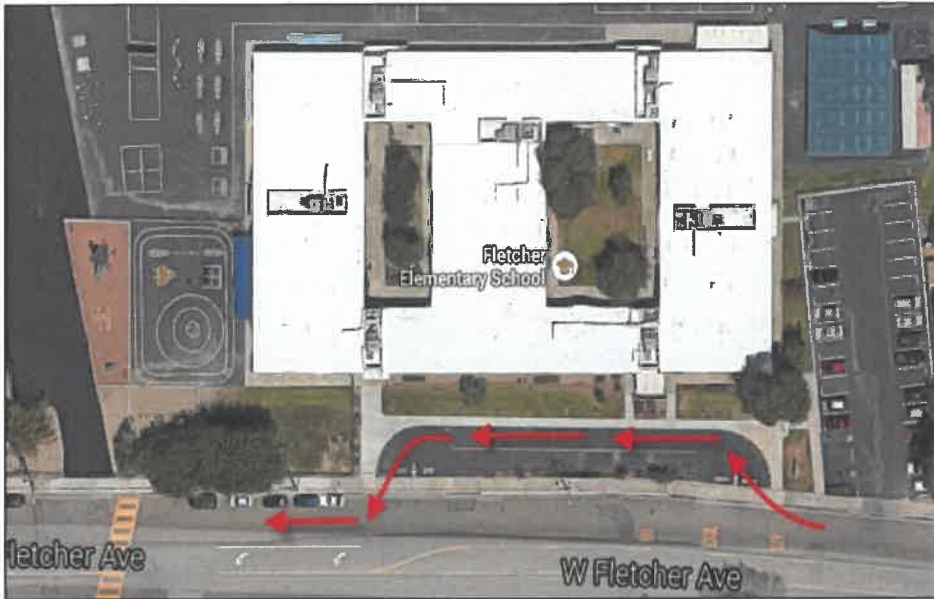

Your **PATIENCE** and **COURTEOUSNESS** is appreciated as we all get used to this new process.

Su **PACIENCIA** y **CORTESIA** es apreciada así como todos nos acostumbramos a este nuevo proceso.

### PLEASE NOTE:

**NO DROPPING OFF FROM THE LEFT LANE**  
**NO BAJAR A ESTUDIANTES DEL CARRIL IZQUIERDO**

**NO DOUBLE PARKING**  
**NO DOBLE ESTACIONAMIENTO**

### FRONT OF SCHOOL DROP OFF ROUTINE:

#### PROCEDIMIENTO DE LA DEJADA EN FRENTE DE LA ESCUELA:

- **Parents will enter the Pass through drive way, indicated by the red arrows, and pull forward as far as possible.**  
*Padres entrarán por el camino indicado por las flechas rojas y manejarán hasta el último punto posible.*
- **Parents will come to a complete stop and students will exit the passenger side, directly on to the sidewalk.**  
*Padres pararan completamente y los estudiantes bajaran del carro del lado pasajero, directamente a la cera.*
- **Parents may use the left-hand lane to CAREFULLY PASS other vehicles.**  
*Padres pueden usar el carril de mano izquierda para poder pasar otros carros con CUIDADO.*

### FRONT OF SCHOOL PICK UP ROUTINE:

#### PROCEDIMIENTO DE LA DEJADA EN FRENTE DE LA ESCUELA:

- **Parents will enter the Pass through drive way, indicated by the red arrows, and pull forward as far as possible.**  
*Padres entrarán por el camino, indicado por las flechas rojas, y manejarán hasta el último punto posible.*
- **Parents will come to a complete stop and students will enter the passenger side, directly from the sidewalk.**  
*Padres pararán completamente y los estudiantes bajarán del carro del lado pasajero, directamente a la cera.*
- **Parents may use the left-hand lane to CAREFULLY PASS other vehicles.**  
*Padres pueden usar el carril de mano izquierda para poder pasar otros carros con CUIDADO.*